

**DEMOSCOPIA
DIGITAL.**
ESTUDIOS DE OPINIÓN PÚBLICA

**EVALUACIÓN DEL MES
DE FEBRERO 2025**



**APROBACIÓN
CLAUDIA SHEINBAUM**
www.demoscopiadigital.com

APROBACIÓN PRESIDENTA CLAUDIA SHEINBAUM

EVALUACIÓN

DEL MES DE

FEBRERO 2025



Metodología: Encuesta realizada con rigor científico y estadístico. Población objetivo: Personas mayores de 18 años con identificación electoral, con una muestra representativa a nivel nacional. Se realizaron 1,067 encuestas presenciales cara a cara en vivienda entre el 24 al 27 de Febrero de 2025. El método de muestreo utilizado fue la selección aleatoria sistemática con probabilidad al tamaño, utilizando como marco de referencia las secciones electorales proporcionadas por el INE. El estudio cuenta con un nivel de confianza del 95% y un margen de error de +/-3%. La elaboración del cuestionario, el diseño muestral, la ejecución del trabajo de campo y el análisis de datos fueron realizados por DEMOSCOPIA DIGITAL, ESTUDIOS DE OPINIÓN PÚBLICA. S.A. Se autoriza su reproducción al hacer referencia al autor.

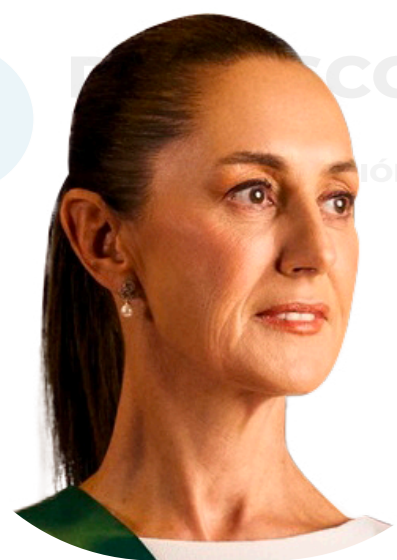

77.1%

APROBACIÓN NACIONAL DE LA PRESIDENTA CLAUDIA SHEINBAUM EN EL MES DE FEBRERO

APROBACIÓN DE LA PRESIDENTA CLAUDIA SHEINBAUM

FEBRERO 2025

POR ESTADO DE LA REPÚBLICA MEXICANA

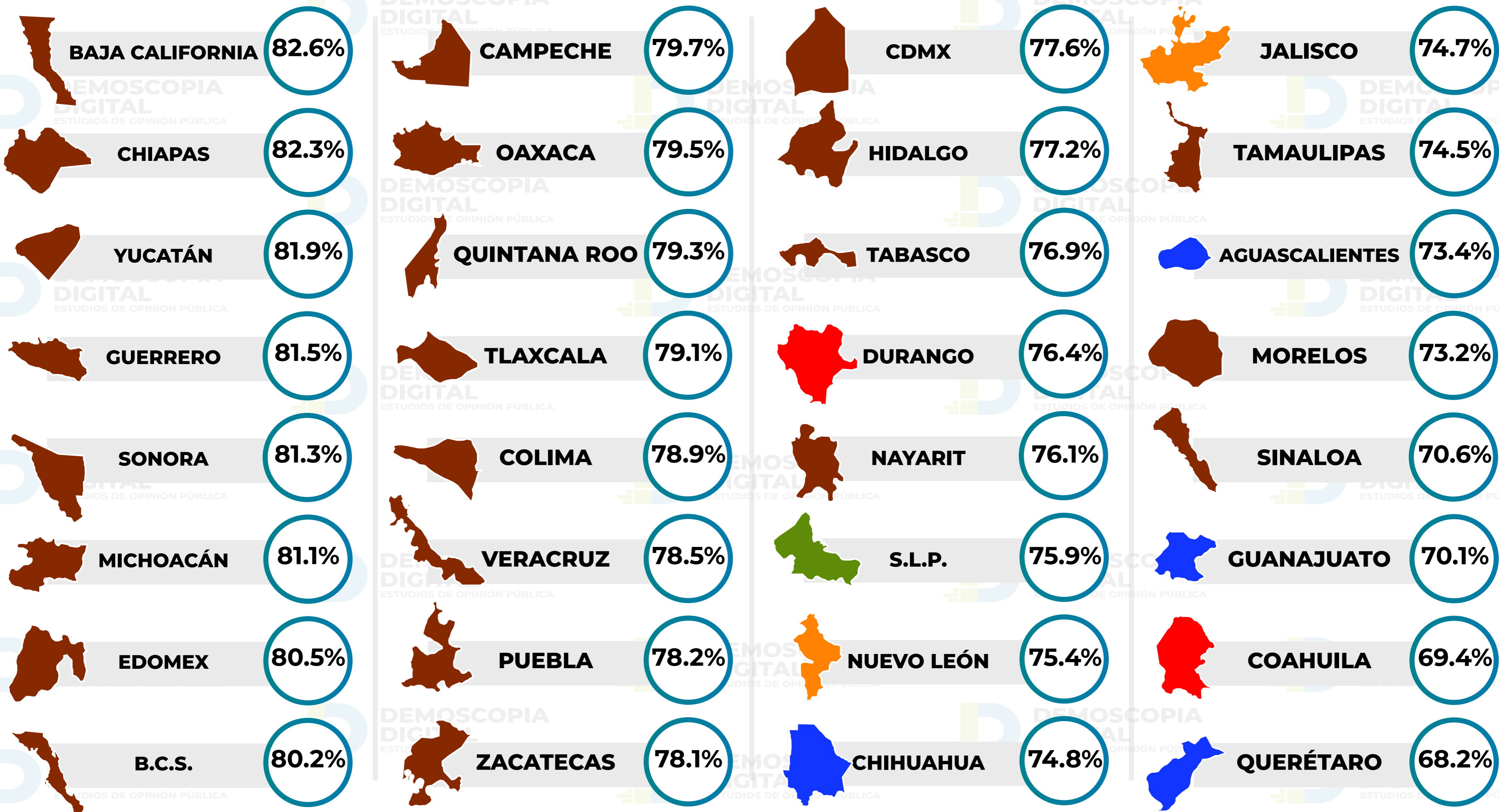

Metodología: Encuesta realizada con rigor científico y estadístico. Población objetivo: Personas mayores de 18 años con identificación electoral, con una muestra representativa a nivel nacional. Se realizaron 1,067 encuestas presenciales cara a cara en vivienda entre el 24 al 27 de Febrero de 2025. El método de muestreo utilizado fue la selección aleatoria sistemática con probabilidad al tamaño, utilizando como marco de referencia las secciones electorales proporcionadas por el INE. El estudio cuenta con un nivel de confianza del 95% y un margen de error de +/-3%. La elaboración del cuestionario, el diseño muestral, la ejecución del trabajo de campo y el análisis de datos fueron realizados por DEMOSCOPIA DIGITAL, ESTUDIOS DE OPINIÓN PÚBLICA, S.A. Se autoriza su reproducción al hacer referencia al autor.

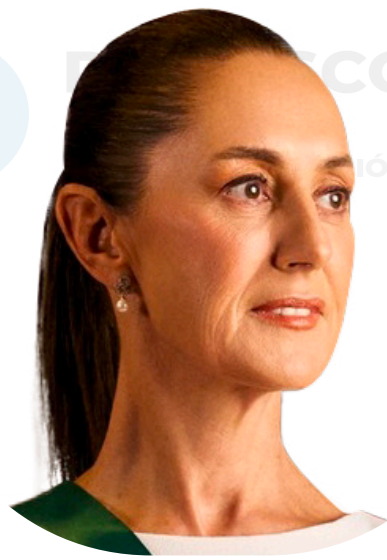

77.1%

APROBACIÓN NACIONAL DE LA PRESIDENTA CLAUDIA SHEINBAUM EN EL MES DE FEBRERO

APROBACIÓN DE LA PRESIDENTA CLAUDIA SHEINBAUM



FEBRERO 2025

TRACKING HISTÓRICO DE APROBACIÓN

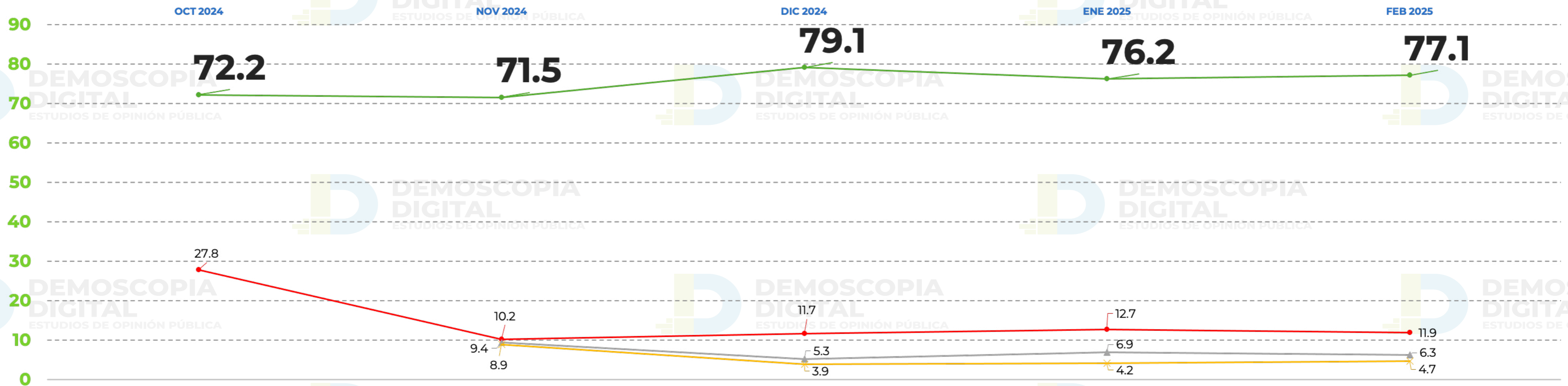

Metodología: Encuesta realizada con rigor científico y estadístico. Población objetivo: Personas mayores de 18 años con identificación electoral, con una muestra representativa a nivel nacional. Se realizaron 1,067 encuestas presenciales cara a cara en vivienda entre el 24 al 27 de Febrero de 2025. El método de muestreo utilizado fue la selección aleatoria sistemática con probabilidad al tamaño, utilizando como marco de referencia las secciones electorales proporcionadas por el INE. El estudio cuenta con un nivel de confianza del 95% y un margen de error de +/-3%. La elaboración del cuestionario, el diseño muestral, la ejecución del trabajo de campo y el análisis de datos fueron realizados por DEMOSCOPIA DIGITAL, ESTUDIOS DE OPINIÓN PÚBLICA. S.A. Se autoriza su reproducción al hacer referencia al autor.

/demosciadigital

56 5094 2400
WhatsApp

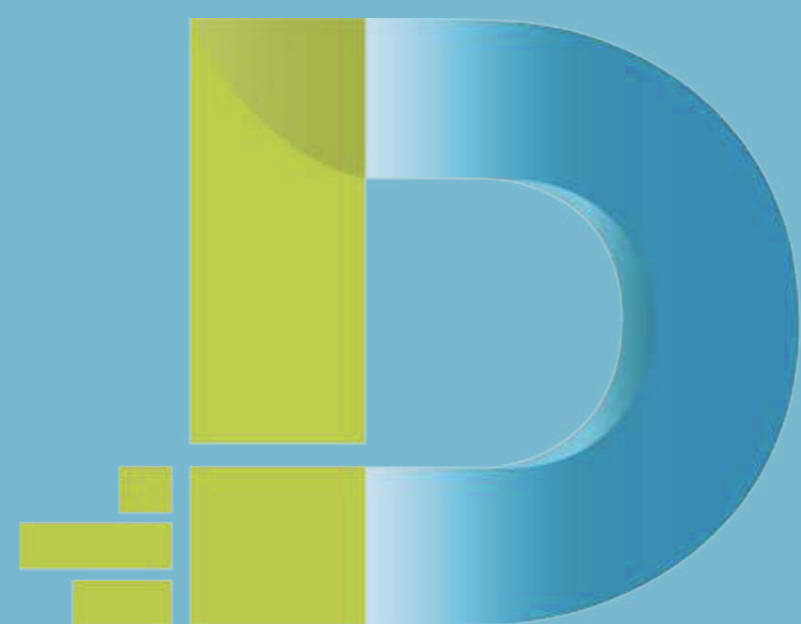

**DEMOSCOPIA
DIGITAL**
ESTUDIOS DE OPINIÓN PÚBLICA



**Aprobación de la Presidenta
Claudia Sheinbaum Pardo**

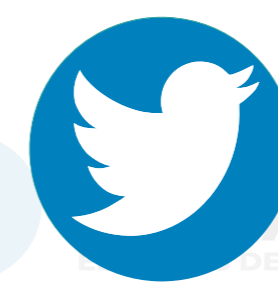

www.demoscopiadigital.com